Baden-Dättwil
n 056 619 13 00
keller-treppen.ch
Das Original
67369 RSP

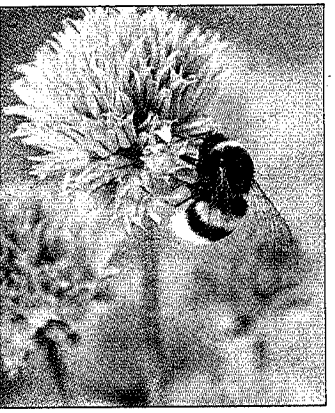

R STEUERBERATER
nubi
Treuhand+Services
5415 Nussbaumen
HERTENSTEINSTRASSE 2
Telefon: 056 290 13 70
Email: info@nubi.ch
66643 RSP

N ALLEN TONARTEN ZU HAUSE
MUSIK EGLOFF
USIKHAUS UND -SCHULE
kschule
Instrumente
instrumente
Notensortiment
raturwerkstatt
Sämtliches Zubehör
eustrasse 30 5430 Wettingen
Tel. 056 426 72 09
65626 RSP

Eier fand, lesen Sie auf Seite 9.

BADEN: 8. Bluesfestival vom 21. bis 28. Mai 2011

Im Bann des Blues

Das Bluesfestival Baden 2011 hat bereits gestartet – zumindest für die geladenen Gäste des Opening-Anlasses in der vergangenen Woche. Unter dem Motto «Alle Wege führen zum Blues» feierten die Gäste und genossen die BluesKidz-Premiere.

Beat Hager

Mit einem Postenlauf über fünf Stationen startete Baden am Opening in die neue Blues-Saison. Die zahlreichen Gäste feierten anschliessend bei strahlendem Sonnenschein in einem Vintage Möbelgeschäft in Baden und kamen gleichzeitig in den Genuss der BluesKidz. Als «Wegbeleuchter zum Blues» durfte jeder Teilnehmer ein Laternchen in Empfang nehmen. Jung, ideenreich und dynamisch präsentierte sich das OK Bluesfestival rund um die Organisatorin Susanne Slavicek und liess die Vorfreude auf das Bluesfestival aufflammen. Damit ist der Startschuss zum vielfältigsten Bluesestival der Schweiz gefallen. Diverse Workshops für Jung und Alt, Bluesmovies, Beizen- und Strassenkonzerte und natürlich viele nationale und internationale Top Acts erfreuen das Bluesherz. Die Vielseitigkeit und die Auswahl von hochkarätigen Musikern machen das Festival zu einem absoluten Muss für jeden Musikinteressierten.

Die Fortsetzung lesen Sie auf Seite 3

Die Sängerinnen der BluesKidz sorgten für den Startschuss des 8. Bluesfestivals Baden *Bild: bha*

Baden. In der Stanzerei werden melodramatische Semmannslieder vorgetragen.

SEITE 14

topTipp

Ausfahrten für Inline-Skater

Endlich beginnt die Saison für Inline-Skater – und damit die beliebten Ausfahrten.

Die erste Ausfahrt für alle interessierten Skater findet am Montag, 2. Mai, statt. Besammlung ist um 19.30 Uhr auf dem Bahnhofplatz Baden (Verschiebedatum: 16.5.). Die Teilnahme ist kostenlos. Details und aktuelle Infos: www.regioskate.ch.

LANDGASTHOF
Grüene bode
66614 RSS

Bekannt für gute Küche und gepflegte Gastlichkeit
Im April und Mai Spargel "Gedichte" für Geniesser
Lassen Sie sich in unserem gemütlichen Ambiente verwöhnen
Walter und Cornelia Hirzel, 8965 Berikon 2
Fon 056 633 32 24 Fax 056 631 90 55
Montag Ruhetag / www.gruenebode.ch

Suchen Sie den idealen
Werbeplatz

fragen Sie mich:
Thomas Wirth
Telefon 056 460 77 93
Fax 056 460 77 80
t.wirth@effingerhof.ch

Weber AG Kirchdorf, b. Baden, Tel 056 296 10 60
Weber GartenCenter
Einpflanzaktion
Erde und Pflanzarbeit gratis
Öffnungszeiten:
Fr, 29. April, 08.00–18.30 Uhr
Sa, 30. April, 08.00–16.00 Uhr
So, 01. Mai, 11.00–16.00 Uhr
Für Hunger und Durst verwöhnt Sie Lunch & more
Floristik
Pflanzen
Gartenzubehör